

## INFORMAZIONI GENERALI

### SEDE DEL CORSO

Courtyard by Marriott Rome Central Park  
Via Giuseppe Moscati , 7 - Roma

### SEGRETERIA SCIENTIFICA

Prof. Antonio Gasbarrini

### MODALITA' DI ISCRIZIONE

L'iscrizione al corso è gratuita. Per iscriversi al corso è necessario comunicare i propri dati alla Segreteria Organizzativa IMPROVE Srl

### CREDITI FORMATIVI

All'evento sono stati attribuiti n°10,4 crediti.

L'evento è stato accreditato per n° 10 partecipanti medici specialisti in Gastroenterologia, Malattie Infettive, Medicina Interna e Medici di Medicina Generale(MMG)

Le presenze al corso saranno verificate attraverso la firma di presenza.

### ATTESTATO DI PARTECIPAZIONE

A tutti i partecipanti verrà rilasciato un Attestato di partecipazione. L'Attestazione dei crediti attribuiti verrà inviata dopo il Corso, previa verifica dei requisiti richiesti dal Ministero: partecipazione a tutte le sessioni, compilazione e consegna del Questionario di verifica apprendimento e del modulo di valutazione



SEGRETERIA ORGANIZZATIVA E PROVIDER ECM

tel. 0984 26030 - fax 0984 793014  
www.improve-one.it - info@improve-one.it  
Sede Legale Via Adige, 31/R - 87100 Cosenza  
Sede di Roma Via Tito Livio, 160 - 00136 Roma  
Sede di Napoli :Via Giustiniano ,119 - 80126 Napoli

Con il contributo  
non condizionante di

abbvie

# AROUND HCV STUDY TABLE for MMG

Responsabile Scientifico

**Prof. A. Gasbarrini**



**17 FEBBRAIO 2018 - 17 MARZO 2018**  
**Courtyard by Marriott Rome Central Park**



## I GIORNATA

**17 Febbraio 2018**

- 8.30- 8.45 Registrazione partecipanti & Station coffee
- 8.45- 9.15 Introduzione: perchè questo meeting  
**A. Gasbarrini**
- 9.15- 9.45 Epidemiologia e incidenza dell'infezione  
**M. Siciliano**
- 9.45-10.15 L'importanza dell' identificazione del sommerso e del referral  
**M. Pompili**
- 10.15-12.30 Suddivisione in due gruppi di lavoro:
  - Simulazione di un caso clinico A  
Tutor **M. Pompili**
  - Simulazione di un caso clinico B  
Tutor **M. Siciliano**
- 12.30-13.30 Take home message  
**A. Gasbarrini**

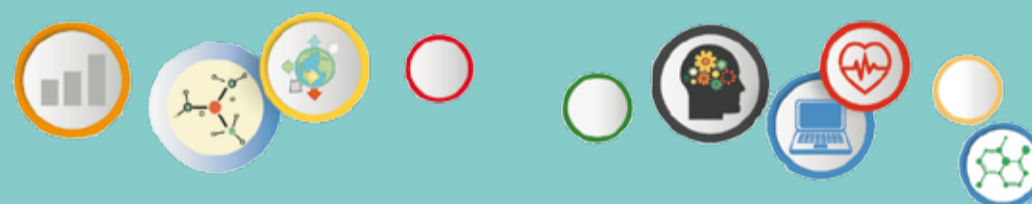

## II GIORNATA

**17 Marzo 2018**

- 8.30- 8.45 Registrazione partecipanti & Station coffee
- 8.45-9.15 Organizzazione di una rete assistenziale per il trattamento del paziente HCV+  
**A. Gasbarrini**
- 9.15-9.45 Criticità nel percorso effettuato dal paziente HCV+  
**M. Siciliano**
- 9.45-10.15 Management per l'individuazione dei pazienti a rischio HCV: criticità, aree di miglioramento  
**M. Pompili**
- 10.15-12.30 Suddivisione in due gruppi di lavoro:
  - Simulazione di un caso clinico A  
Tutor **M. Pompili**
  - Simulazione di un caso clinico B  
Tutor **M. Siciliano**
- 12.30-13.00 Take home message  
**A. Gasbarrini**
- 13.00-13.30 Test ECM